

# **FORMATO PARA ENVÍO DE DOCUMENTOS CERTIFICACIÓN.**

Comisión de Admisión, Certificación y  
Recertificación.

**PRESIDENTE:**

CDEE. Rosalba Rubio López

[certificaciones@consejomexicanodeendodoncia.mx](mailto:certificaciones@consejomexicanodeendodoncia.mx)

**SECRETARIA:**

CDEE. Angelina González Martínez.

[certificaciones@consejomexicanodeendodoncia.mx](mailto:certificaciones@consejomexicanodeendodoncia.mx)





Crear un archivo en Power Point, colocando cada documento escaneado, uno por página y al momento de “Guardar como” lo nombras como: **“Documentos de: tu nombre”** te vas a la parte inferior donde dice formato y lo guardas como **“PDF”**.

Se elaborará Y ENVIARÁ UN SOLO ARCHIVO EN PDF.

Guardar como

OneDrive

Equipo

+ Agregar un sitio

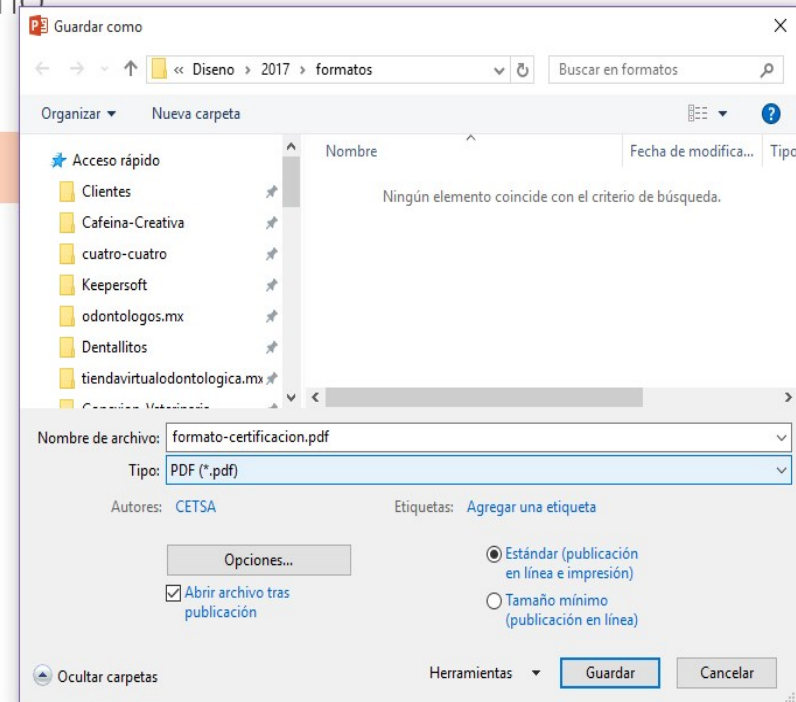



## EL ARCHIVO PDF debe incluir los siguientes documentos escaneados y legibles, en el orden que a continuación se menciona:

1. Carta solicitando la certificación dirigida a la Presidente del CME: M.C.O. Dulce Vanessa Espinosa Damián.
2. En la parte inferior de la sección de “certificación” selecciona la opción ***Solicitud de Admisión, llena tu formulario y pégalo como imagen.***
3. Escanear: **Título** de Cirujano Dentista por anverso y reverso
4. **Cédula** Profesional de licenciatura por anverso y reverso.
5. Título de Especialidad por anverso y reverso.
6. Cédula Profesional de **especialidad** por anverso y reverso.
7. **Carta de socio Activo** con fecha del presente año de cualquiera de las 2 asociaciones: **AMEAC/AMECEE.**
8. Pago por la cuota de certificación de: \$3000 (tres mil pesos m/n).





La documentación se enviará a:

[certificaciones@consejomexicanodeendodoncia.mx](mailto:certificaciones@consejomexicanodeendodoncia.mx)

En atención a:

**CDEE. Rosalba Rubio López.**

Presidente de la Comisión de Admisión, Certificación  
y Recertificación.

**CDEE. Angelina González Martínez.**

Secretaria de la Comisión de Admisión, Certificación  
y Recertificación.

**Tiempo de respuesta: 10 días hábiles.**

**\*Verificar carpeta de spam o correo no deseado\***

## ENVÍO DE FOTOGRAFÍAS:

**Enviar por mensajería (DHL) al Consejo Mexicano de Endodoncia, A. C.**

- 2 fotografías recientes: tamaño diploma Oval 50x70mm, **papel mate**, blanco y negro, de frente.
- Escribir su nombre en el reverso, sin dañar la imagen fotográfica.

Enviar a: Consejo Mexicano de Endodoncia A.C.

**Torres Adalid #205-101 Col. Del Valle, Benito Juárez, CP 03100**

Tel. (55) 1107-6227





**BANORTE**

**Banco: Banorte**

**Depositar a nombre de:**

Consejo Mexicano de Endodoncia A. C.

**Cuenta: 1337704135**

**CLABE: 072180013377041352**

**Importe de la cuota de certificación  
por:**

\$4,000.00 (cuatro mil pesos 00/100 m.n.)



# ¿Dónde solicito las cartas de socio activo?



**Academia Mexicana de Endodoncia A. C.**

[info@ameac.com.mx](mailto:info@ameac.com.mx)

WhatsApp: 55 19 33 14 45



**Asociación Mexicana de Endodoncia,  
Colegio de Especialistas en Endodoncia  
A.C.**

[ame@amecee.org](mailto:ame@amecee.org)

[oficinaamecolegio@hotmail.com](mailto:oficinaamecolegio@hotmail.com)

Whatsapp: 477 132 5615

# ¿NECESITAS FACTURA?

Enviar comprobante de pago **dentro del mes que realizaste el depósito** a:

[tesoreria@consejomexicanodeendodoncia.mx](mailto:tesoreria@consejomexicanodeendodoncia.mx)

**Así como la siguiente información:**

- Constancia de situación fiscal actualizada.
  - Especificar régimen.
  - Uso del CDFI.

En atención a:

**CDEE. José Smeke Nahmad.**  
Tesorero.

**CDEE. Alma Delia Aparicio  
Guerrero.**  
Pro-tesorera.



**Atentamente.**

**M.C.O. DULCE VANESSA ESPINOSA DAMIÁN.**

Presidente del Consejo Mexicano de Endodoncia. A.C  
2025-2028.

[presidencia@consejomexicanodeendodoncia.mx](mailto:presidencia@consejomexicanodeendodoncia.mx)