

# FORMATO PARA ENVÍO DE DOCUMENTOS RECERTIFICACIÓN

Comisión de Admisión, Certificación y  
Recertificación.

**PRESIDENTE:**

CDEE. Rosalba Rubio López

[certificaciones@consejomexicanodeendodoncia.mx](mailto:certificaciones@consejomexicanodeendodoncia.mx)

**SECRETARIA**

CDEE. Angelina González Martínez.

[certificaciones@consejomexicanodeendodoncia.mx](mailto:certificaciones@consejomexicanodeendodoncia.mx)



Crear dos archivos en Power Point, colocando cada documento escaneado, uno por página y al momento de guardar, te vas a la parte inferior donde dice “tipo” y lo guardas como **“PDF”**.

Se elaborarán Y ENVIARÁN DOS ARCHIVO EN PDF.

Guardar como

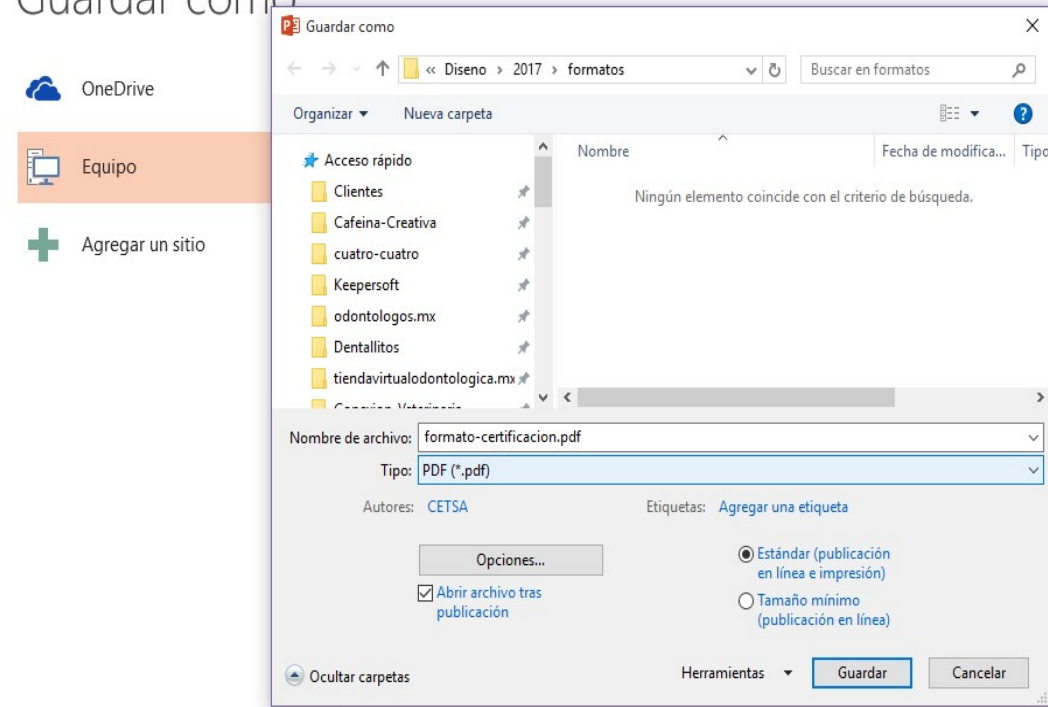

**EL PRIMER ARCHIVO PDF debe incluir los siguientes documentos escaneados y legibles, en el orden que a continuación se menciona:**

1. Carta solicitando la re- certificación dirigida a la Presidente del CME: M.C.O. Dulce Vanessa Espinosa Damián.
2. Escanear: Título de Cirujano Dentista por anverso y reverso
3. Cédula Profesional de licenciatura por anverso y reverso.
4. Título de Especialidad por anverso y reverso.  
Cédula Profesional de especialidad por anverso y reverso.
5. Curriculum Vitae con **fotografía actual y legible** (no más de 3 cuartillas).
6. **Carta de socio Activo** con fecha del presente año de cualquiera de las 2 asociaciones: **AMEAC/AMECEE**.
8. Pago por la cuota de re-certifiación de: \$3000 (tres mil pesos m/n).

**Guardar en PDF como : “Documentos de: *tu nombre*”.**

**EL SEGUNDO ARCHIVO PDF debe incluir los siguientes documentos escaneados y legibles, en el orden que a continuación se menciona:**

1. Diploma de la última certificación ante el CME por anverso y reverso.
2. Colocar en orden cronológico los diplomas por anverso y reverso (uno por página) a partir del año de la última certificación a la fecha, en donde se avale la educación continua y actualización con el sello y créditos **ante el CME** o Congresos Internacionales.

## EJEMPLO

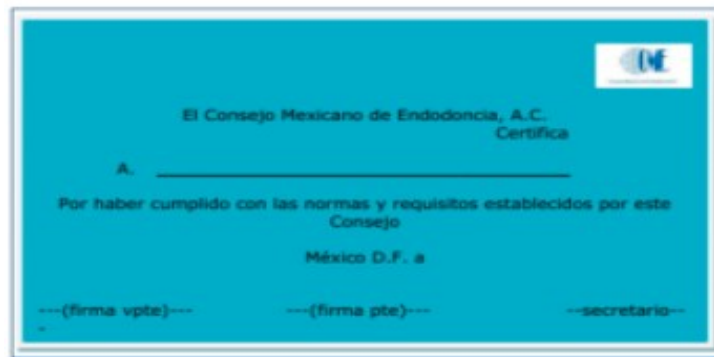

Anverso



Reverso

**Guardar en PDF como : “Diplomas de: *tu nombre*”.**

Los **2 archivos** en PDF se enviará a:

**[certificaciones@consejomexicanodeendodoncia.mx](mailto:certificaciones@consejomexicanodeendodoncia.mx)**

En atención a:

**CDEE. Rosalba Rubio López.**

Presidente de la Comisión de Admisión, Certificación  
y Recertificación.

**CDEE. Angelina González Martínez.**

Secretaria de la Comisión de Admisión, Certificación  
y Recertificación.



**Tiempo de respuesta: 10 días hábiles.**

**\*Verificar carpeta de spam o correo no deseado\***

## ENVÍO DE FOTOGRAFÍAS:



**Enviar por mensajería (DHL) al Consejo Mexicano de Endodoncia, A. C.**

- 2 fotografías recientes: tamaño diploma Oval 50x70mm, **papel mate**, blanco y negro, de frente.
- Escribir su nombre en el reverso, sin dañar la imagen fotográfica.

Enviar a: Consejo Mexicano de Endodoncia A.C.

**Torres Adalid #205-101 Col. Del Valle, Benito Juárez, CP 03100**

Tel. (55) 1107-6227





**BANORTE**

**Banco: Banorte**

**Depositar a nombre de:**

Consejo Mexicano de Endodoncia A. C.

**Cuenta: 1337704135**

**CLABE: 072180013377041352**

**Importe de la cuota de recertificación  
por:**

\$4,000.00 (cuatro mil pesos 00/100 m.n.)

# ¿Dónde solicito las cartas de socio activo?



**Academia Mexicana de Endodoncia A. C.**

[info@ameac.com.mx](mailto:info@ameac.com.mx)

WhatsApp: 55 19 33 14 45



**Asociación Mexicana de Endodoncia,  
Colegio de Especialistas en Endodoncia  
A.C.**

[ame@amecee.org](mailto:ame@amecee.org)

[oficinaamecolegio@hotmail.com](mailto:oficinaamecolegio@hotmail.com)

Whatsapp: 477 132 5615



# ¿NECESITAS FACTURA?

Enviar comprobante de pago **dentro del mes que realizaste el depósito** a:

[tesoreria@consejomexicanodeendodoncia.mx](mailto:tesoreria@consejomexicanodeendodoncia.mx)

**Así como la siguiente información:**

- Constancia de situación fiscal actualizada.
  - Especificar régimen.
  - Uso del CDFI.

En atención a:

**CDEE. José Smeke Nahmad.**  
Tesorero.

**CDEE. Alma Delia Aparicio  
Guerrero.**  
Pro-tesorera.

**Atentamente.**

**M.C.O. DULCE VANESSA ESPINOSA DAMIÁN.**

Presidente del Consejo Mexicano de Endodoncia. A.C  
2025-2028.

[presidencia@consejomexicanodeendodoncia.mx](mailto:presidencia@consejomexicanodeendodoncia.mx)